



Hinweise zu den Fahrplänen

Die aktuellen Fahrpläne finden Sie hier:
<https://www.herford.de/Wirtschaft/Verkehr/Bus-und-Bahn/>



Buslinientausch der Linien S1 und S6

Die Fahrwege der Linien S1 und S6 zwischen Alter Markt und Magdeburger Straße bzw. Klinikum wurden getauscht. Zusätzlich zum neuen Klinikbus S11 verkehrt die Linie S1 jetzt dauerhaft im Halb-Stunden-Takt zum Herforder Klinikum. Die Linie S6 fährt jetzt zur Magdeburger Straße. Ferner wurden die Abfahrtszeiten der neuen Linie S6 um 15 Minuten verschoben, so dass zwischen Bahnhof, Alter Markt und Mindener Straße die Busse im 15-Minuten-Takt unterwegs sind.

Aktuelle Schulbus-Fahrpläne

Die aktuellen Fahrpläne der Schulbusse finden Sie hier:



O! wie mobil. herford



Kontakte

Mobilitätsberatung Herford
 Mobilitätsberatung der OWL Verkehr GmbH
 Rennstraße 44
 32052 Herford
 Tel. 05221 998-993 9
 mobiherford@owlverkehr.de
 Öffnungszeiten:
 Mo – Fr 08.30 – 12.30 Uhr
 13.00 – 17.00 Uhr

Hotline der OWL Verkehr GmbH
 05231 977-681

Herausgeber:

SVH Stadtverkehr Herford GmbH
 Rathausplatz 1
 32052 Herford
www.herford.de/svh



© Gestaltung: Pro Herford GmbH · Textinhalte: Stadtverkehr Herford GmbH
 Fotos: evm.gmbh, istock.com/dusanpetkovic, istock.com/Johnce,
 istock.com/ihomir_todorov · Alle Angaben ohne Gewähr · Stand 9/2021

O! wie klimafreundlich. herford

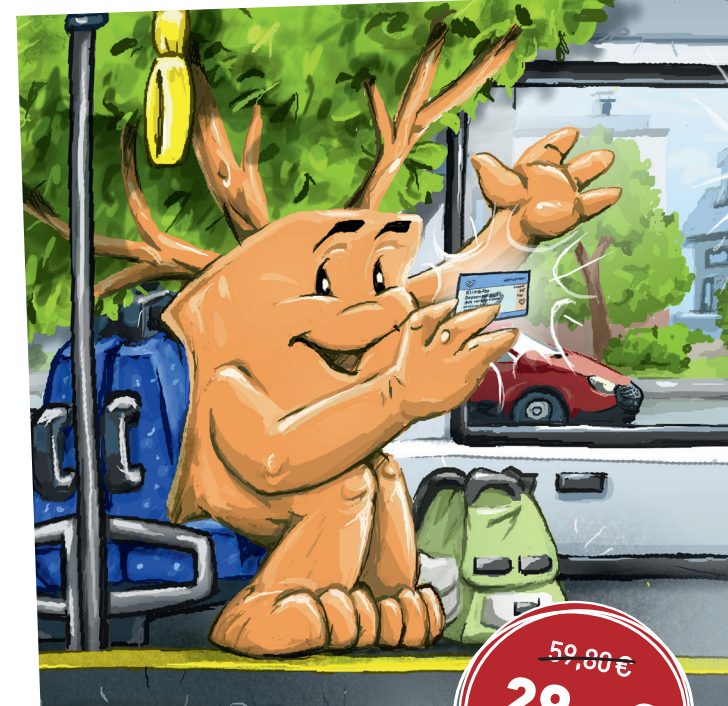

Das KlimaAbo
 im Herforder Stadtgebiet

59,80 €
29,- €
 pro Monat

www.herford.de/KlimaAbo



Für alle Umsteiger:

Das neue KlimaAbo!

Liebe Herforderinnen und Herforder,

seit 1. August 2020 bietet Ihnen das neue **KlimaAbo** eine umweltfreundliche Mobilität **im ganzen Stadtgebiet Herford** zu einem günstigen Preis: 29 € (statt 59,80 €) im Monat.

Das Ticket ist auch als Monatsticket ohne Abobindung für 36 € (statt 77,30 €) im Monat erhältlich.

Das KlimaTicket ...

- ... für nur **36 € im Monat!**
- ... gilt für einen ganzen Monat inkl. des ersten Werktages des nächsten Monats.
- ... ist übertragbar.
- ... bietet eine kostenlose Mitnahme von bis zu 4 Personen (max. 1 Person über 15 Jahre). Statt Personen können auch Fahrräder mitgenommen werden (pro Person 1 Fahrrad):
 - montags bis freitags ab 19 Uhr
 - am Wochenende und an Feiertagen ganztägig
- ... ist kombinierbar mit dem Anschluss- und dem FahrWeiterTicket Westfalen
- ... ist verfügbar:
 - beim Busfahrer (teilweise eingeschränktes Sortiment)
 - bei der Mobilitätsberatung der OWL Verkehr GmbH (Rennstraße 44, 32052 Herford)
 - bei den Verkaufsschaltern und den Ticketautomaten
 - an Automaten in den Zügen (soweit vorhanden)



Das KlimaAbo ...

- ... für nur **29 € im Monat!**
- ... hat alle Vorteile des Klima-Tickets
- ... hat eine Mindestvertragslaufzeit von 12 Monaten (im Anschluss monatlich kündbar)
- ... ist verfügbar:
 - Online-Bestellung: TeutoOWL.de/abobestellung, Download des Bestellscheins: TeutoOWL.de/klimatickets
 - Persönlich: Mobilitätsberatung der OWL Verkehr GmbH, Rennstraße 44, 32052 Herford



Nochmal 7 € sparen mit dem KlimaAbo!

Ihre Vorteile des KlimaTickets und KlimaAbos

- Sie sind ganztägig in Herford mobil.
- Mit dem KlimaAbo sind Sie für weniger als 1 Euro am Tag in Herford unterwegs.
- Das KlimaTicket/Abo kann an andere weitergegeben und damit von mehreren Personen genutzt werden.
- Inklusive Personen- und Fahrradmitnahme.
- Günstig über Herford hinaus unterwegs sein mit dem FahrWeiterTicket für nur 6 Euro.

Alle Informationen zum KlimaAbo finden Sie unter www.herford.de/KlimaAbo.



Direktlinie Klinikum

Seit 18. August 2021 ergänzt die neue Linie S11 den Busverkehr in Richtung Klinikum. Die S11 wird zunächst im Testbetrieb (bis 31.12.2021) eingesetzt. Sofern die Linie gut genutzt wird, soll sie auch im neuen Jahr den Busverkehr zum Klinikum ergänzen.

Der Klinikbus stellt, abgestimmt auf die Zugankunfts- und Abfahrzeiten, eine Direktverbindung zwischen Bahnhof und Klinikum her. Bei den Fahrzeiten sind insbesondere auch die Schichtzeiten der Klinik-Mitarbeiter berücksichtigt worden.



www.ostwestfalen-lippe-bus.de

Ostwestfalen-Lippe-Bus

Alle Haltestellen und Abfahrzeiten der neuen Linie S11

30	Alter Markt	58
31	Johannisstraße	–
32	Lübbertor/Mönkemöller	–
34	Gänsemarkt	56
35	Bahnhof	54
37	Marta Herford	53
39	Praxisklinik/Hansastraße	51
40	Theater	–
41	Im Großen Vorwerk	50
42	Otternsieker Weg	49
42	Damaschkestraße	48
43	Auf der Brede	47
44	Auf dem Dudel	46
45	Klinikum	45